

SEDE DEL CONVEGNO
AULA E di Medicina e Chirurgia dell'Università degli Studi di Brescia
Viale Europa n.11; 25123 Brescia - Tel. 030 37171

CREDITI FORMATIVI E.C.M.

Rif. evento: 308-146382 - Provider: PPOWER SRL

Nell'ambito del Programma Nazionale E.C.M. al Congresso sono stati preassegnati n.4,5 Crediti per le seguenti Professioni: Medico Chirurgo (Area Interdisciplinare), Biologo, Infermiere, Tecnico di Laboratorio Biomedico.

Affinché siano riconosciuti i Crediti, ogni partecipante dovrà essere presente al 100% delle sessioni scientifiche. In sede congressuale, la presenza effettiva ai lavori sarà rilevata tramite lettura del badge nominale e compilazione dell'apposita modulistica E.C.M. I partecipanti dovranno pertanto riconsegnare alla Segreteria, entro fine giornata, tutto il materiale debitamente compilato.

ISCRIZIONI

L'iscrizione è riservata ad un numero massimo di **150 partecipanti**.

Le richieste di iscrizione verranno accettate in base all'ordine cronologico di arrivo della scheda debitamente compilata e del relativo pagamento.

La quota di iscrizione è di **EURO 36,60 IVA inclusa** (EURO 30,00 IVA 22% esclusa: solo per fatturazione ad Enti pubblici con esenzione IVA ai sensi dell'Art. 10. DPR 633/72). La quota comprende: partecipazione alle sessioni scientifiche, materiale congressuale ed eventuale materiale didattico, attestato di partecipazione con eventuali Crediti E.C.M., coffee break e lunch. La scheda di iscrizione, unitamente all'assegno o alla contabile del bonifico, dovrà essere inviata alla Segreteria Organizzativa SPARKS. Le schede che dovessero pervenire senza il pagamento e/o senza la necessaria autorizzazione alla fatturazione non saranno ritenute valide.

È necessario che i partecipanti verifichino l'accettazione della propria iscrizione contattando la Segreteria Organizzativa SPARKS. **Eventuali cancellazioni dovranno pervenire per iscritto a SPARKS entro e non oltre Venerdì 12 Febbraio 2016** (rimborso pari al 85% della quota versata). Nessun rimborso verrà effettuato per richieste pervenute dopo tale data.

SEGRETERIA SCIENTIFICA

Angela Tincani – Paolo Airò – Franco Franceschini – Roberto Gorla

U.O. Reumatologia ed Immunologia Clinica – A.O. Spedali Civili di Brescia
Dipartimento di Scienze Mediche e Chirurgiche - Università degli Studi di Brescia

Piergiacomo Calzavara Pinton – Marina Venturini

U.O. Dermatologia – A.O. Spedali Civili di Brescia
Dipartimento di Scienze Cliniche e Sperimentali - Università degli Studi di Brescia

SEGRETERIA ORGANIZZATIVA

SPARKS di Clementina Rizzetti

Via Daniele Piccinini, 2 – 24122 Bergamo
Tel: +39.035.237666 – Fax: +39.035.4137429
info@sparkseventi.com – www.sparkseventi.com

Con il **CONTRIBUTO**
non condizionante di



Convegno

L'ARTRITE

NEL PIANETA

PSORIASI

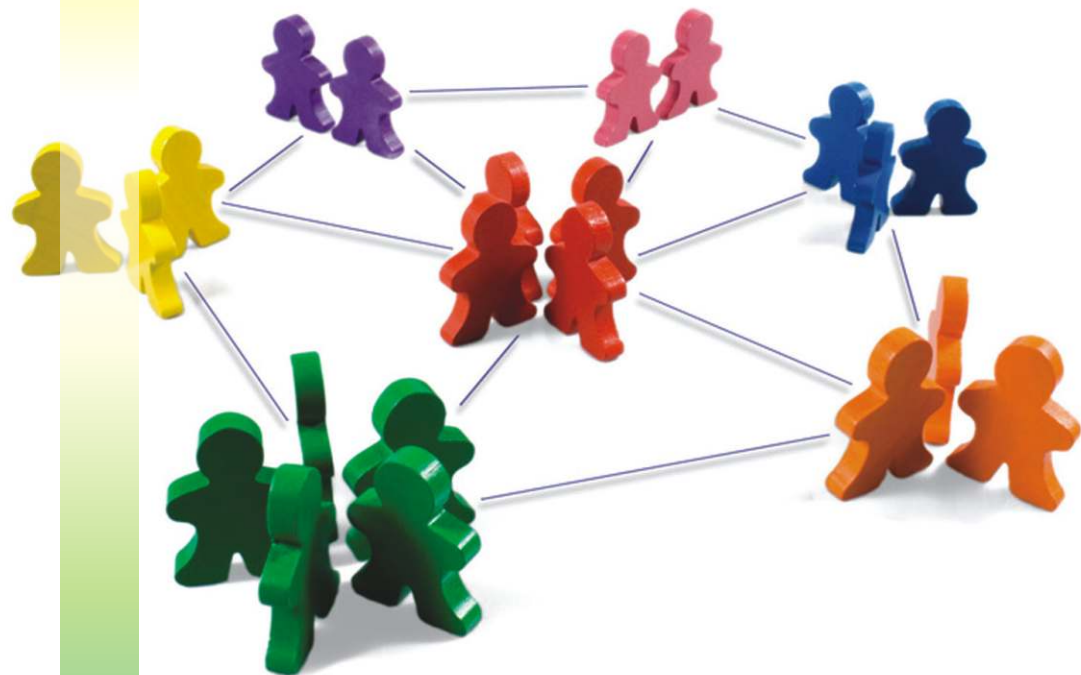

Brescia – 05 Marzo 2016

CON IL PATROCINIO DI



Università degli Studi
di Brescia

Sistema Socio Sanitario



Regione
Lombardia

ASST Spedali Civili

Azienda Socio
Sanitaria Territoriale
degli Spedali Civili di Brescia



Ordine Medici Chirurghi
e Odontoiatri
Provincia di Brescia



Società Italiana
di Reumatologia

FACULTY

Airò Paolo

A.O. Spedali Civili di Brescia

Bazzani Chiara

A.O. Spedali Civili di Brescia

Calzavara Pinton Piergiacomo

Università degli Studi di Brescia

A.O. Spedali Civili di Brescia

Castellano Maurizio

Università degli Studi di Brescia

A.O. Spedali Civili di Brescia

Cavazzana Ilaria

A.O. Spedali Civili di Brescia

Franceschini Franco

A.O. Spedali Civili di Brescia

Frassi Micol

A.O. Spedali Civili di Brescia

Gorla Roberto

A.O. Spedali Civili di Brescia

Lojacono Andrea

Università degli Studi di Brescia

A.O. Spedali Civili di Brescia

Macchioni Pierluigi

Azienda Ospedaliera Arcispedale

Santa Maria Nuova, Reggio Emilia

Ricci Chiara

Università degli Studi di Brescia

A.O. Spedali Civili di Brescia

Selmi Carlo

Istituto Clinico Humanitas, Rozzano (MI)

Sozzani Silvano

Università degli Studi di Brescia

Tabaglio Erminio

Ambulatorio Medicina Generale,

Concesio (BS)

Tincani Angela

Università degli Studi di Brescia

A.O. Spedali Civili di Brescia

Toniati Paola

A.O. Spedali Civili di Brescia

Venturini Marina

Università degli Studi di Brescia

A.O. Spedali Civili di Brescia

Zane Cristina

A.O. Spedali Civili di Brescia

Zatti Sonia

A.O. Spedali Civili di Brescia

PROGRAMMA SCIENTIFICO

08.00 Apertura della Segreteria e Registrazione dei Partecipanti

08.30 Presentazione al Convegno

A. Tincani - P. Calzavara Pinton

I SESSIONE - Moderatori: *M. Castellano, P. Airò*

09.00 Il sistema immunitario nella patogenesi della psoriasi e della artrite psoriasica

S. Sozzani

09.20 La diagnosi precoce di artrite psoriasica e spondiloartriti

R. Gorla

09.40 La psoriasi cutanea e la sua diagnosi differenziale: quello che devono sapere i reumatologi

P. Calzavara Pinton

10.00 Il ruolo del microbioma nel coinvolgimento intestinale

C. Ricci

10.20 La malattia psoriasica e la sindrome metabolica

C. Selmi

10.40 Discussione

11.10 *Coffee Break*

II SESSIONE - Moderatori: *M. Venturini, M. Frassi*

11.40 La gestione della paziente in età fertile

S. Zatti - A. Lojacono

12.00 Il ruolo della diagnostica per immagini

P. Macchioni

12.20 La clinimetria: aspetto cutaneo e aspetto articolare - I parte

M. Venturini

12.35 La clinimetria: aspetto cutaneo e aspetto articolare - II parte

C. Bazzani

12.50 Discussione

13.20 *Lunch*

III SESSIONE - Moderatori: *P. Calzavara Pinton, A. Tincani*

14.20 Il trattamento della malattia cutanea: terapie tradizionali e innovative

C. Zane

14.40 Il trattamento della malattia articolare: terapie tradizionali ed innovative

F. Franceschini

15.00 La gestione congiunta: una carta vincente nel pianeta psoriasi

Dibattito preordinato a cura di: M. Venturini, C. Zane,

I. Cavazzana, P. Toniati, M. Castellano, E. Tabaglio

16.00 Verifica dell'apprendimento e Conclusione dei Lavori

A. Tincani - P. Calzavara Pinton